

QCC 캠퍼스 위치 안내

- 1) 7번 전철 종점 Main Street에 도착한다.
- 2) Roosevelt Avenue & Main Street 의 HSBC 은행앞에서 Jamaica 향 Q27번 버스를 탄다.
- 3) 대략 30분후 버스가 QCC 캠퍼스안에 도착하면 버스에서 내린다.
- 4) Port of Entry 사무실은 Science building room 108에 위치하고 있다.

Drive 시

495(L. I. E)의 29번 출구 (Springfield BLVD) 벗어나서 56AVE로 이동하면 학교에 도착할 수 있다.

QCC 후러싱센터 위치 안내

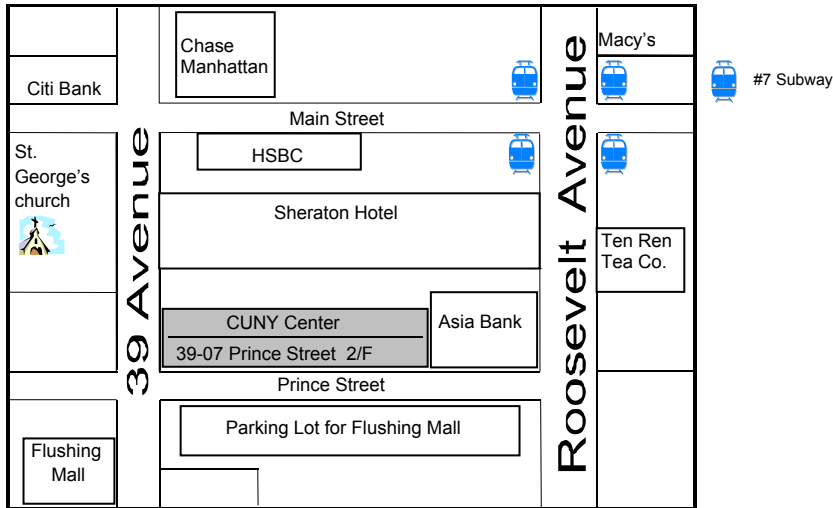

- 1) 7번 전철 종점 Main Street에 도착한다.
- 2) Roosevelt AVE 나 39 AVE를 따라 서쪽으로 한 블럭 가면 Prince Street에 위치하고 있는 Prince Building이 보인다.
주소: 39-07 Price Street,2F, Flushing, NY 11354
QCC Flushing center는 바로 그 건물 2층에 있다.
- 3) 후러싱향 버스를 타고 Main Street, Roosevelt AVE, 혹은 39 AVE에서 내려서 Prince Street으로 이동하면 후러싱센터에 도착할 수 있다.

Queensborough Community College

of the City University of New York

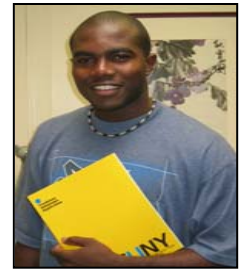
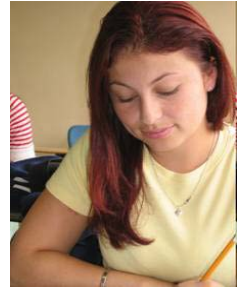

Port of Entry

집중
영어개발
프로그램

Science Building, Room 108
222-05 56 Avenue
Bayside, NY 11364-1497

PORT OF ENTRY PROGRAM 은 해외학생들에게 언어기술, 지식 그리고 미국에서의 고등교육과 전문직업에서 성공할 수 있는데 필요한 경험을 제공하기 위해 구성된 언어집중개발 프로그램으로 1980년에 설립되었습니다. 학생들은 언어능력을 완성하는데 적극적으로 참여하고, 현대기술과 최신자료를 이용한 **ESL** 분야에서 전문적이고, 풍부한 경험의 강사진들에 의해 교육을 받게 됩니다.

PORT OF ENTRY PROGRAM 은 가을, 봄 그리고 여름 매년 3학기에 걸쳐 운영을 하고 있습니다. 수업은 **BAYSIDE COMPUS** 와 플러싱 사이트인 **39-07 Prince street, 2nd Floor, NY 11354**에서 이루어질 것입니다. 정규반 프로그램이외에도 직장인들 필요에 맞게 구성된 좀 더 편리한 수업일정을 제공하는 프로그램도 있습니다.

(1) 집중 영어개발프로그램

- 1학기에 총 180시간 (하루에 4.5시간, 1주일에 18시간 10주)
- 낮 수업 - 월요일부터 목요일 오전 9시부터 오후1시 30분(오전반)
오후 2시부터 오후 6시 30분(오후반)
- 집중 TOEFL 준비반을 포함한 각기다른 레벨
- 분반배정시험 필수
- 소수정예반
- 읽기, 쓰기, 듣기, 말하기 그리고 문법에서의 집중적 훈련
- 학과, 대학입학, 이민에 관한 상담과 다양한 문화경험
- 자격이 주어진 해외학생들에게 I-20 발급
- 모든 레벨을 성공적으로 마친후에 토폴 시험없이 QCC 로 들어감.
- 등록금: 오전반 *\$1100, \$1300 (I-20 학생)
오후반 *\$900, \$1100 (I-20 학생)
- 등록비 : *\$25 (환불 불가능)

(2) 저녁과 주말 ESL 과정

- 1학기에 40시간
- 저녁 수업 -월요일, 수요일 저녁 7시부터 9시
- 주말 수업 -오전 9시부터 오후 1시
- 수업은 플러싱 사이트에서만 이루어집니다.
- 직장과 가족으로 인한 한정된 공부시간을 가진 사람들에게 편리한 시간을 제공합니다.
- 전반적인 언어기술향상과 취업을 원하는 사람들에게 이상적인 프로그램입니다.
- 중급학생들을 위한 문법/쓰기반, 말하기 연습에 집중을 둔 영어 회화반 (분반배정시험 필수)
- 등록금: *\$270
- 등록비: *\$10 (환불 불가능)

*개인수표(PERSONAL CHECK) 나 머니오더로만 지불할수 있습니다.
(현찰이나 크레딧 카드는 받지 않습니다.)
등록금은 첫수업전에 지불하여야 합니다.



FOR INFORMATION: www.qcc.cuny.edu/portofentry

Ms. Florence Tse/Mr. Eric Feng
(Mon - Fri)

Ms. Elaine / Jessica Jin
(Mon to Thurs & Sat)

Science Building, Room 108
Queensborough Community College
222-05 56th Avenue
Bayside, NY 11364-1497
Telephone:(718)281-5410
Fax:(718)281-5069

39-07 Prince Street
2nd Floor, Room 10B
Flushing, NY 11354
Telephone:(718)640-9237
Fax:(718)640-9275

website: www.qcc.cuny.edu/portofentry